

TEŞEKKÜR:

2024 Yerel Seçim verilerini bizimle paylaşarak bu çalışmanın yapılmasını sağlayan DOĞRU PARTİ Genel Başkanı Sayın Rifat SERDAROĞLU'na teşekkürlerimizi sunarız.

AMAC:

Bu çalışmanın amacı "CHP'nin Anket Yöntemi ile Aday Belirleme Yönteminin Başarılı Olup Olmadığının" araştırılmasıdır.

YÖNTEM:

Büyükşehirlerde;

- CHP Büyükşehir Belediye Başkan (BBB) Adaylarının aldıkları oylar, CHP'nin aynı seçim çevresinde aldığı Belediye Meclisi (BM) Oyları ile karşılaştırılır. BBB oyları BM oylarından fazla ise belirlenen adayın "DOĞRU", değilse "YANLIŞ" olduğu söylenir.
- BBB Adayının her ilçede aldığı oy o ilçedeki İlçe Belediye Başkan (İBB) Adayının oyu ile karşılaştırılır. İdeal BBB Adayının tüm ilçelerde İBB Adayından fazla oy alması beklenir.

İllerde / ilçelerde;

- CHP Adaylarının aldıkları oylar, CHP'nin aynı ilçede aldığı (BM) Oyları ile karşılaştırılır, İBB oyları BM oylarından fazla ise belirlenen adayın "DOĞRU", değilse "YANLIŞ" olduğu söylenir
- Adaylar aşağıda yazılan 4 grupta değerlendirilir.
 - KAZANAN - DOĞRU ADAYLAR
 - KAZANAN - YANLIŞ ADAYLAR
 - KAYBEDEN - DOĞRU ADAYLAR
 - KAYBEDEN - YANLIŞ ADAYLAR

SONUC & ÖZET:

- CHP 30 Büyükşehir Belediye Başkanlığı İçin Aday Gösteriyor. Bu adaylardan;
 - 21'i Partisinden çok (DOĞRU ADAY)
 - 9'u Partisinden az oy alıyor (YANLIŞ ADAY)
 - Büyükşehirlerde DOĞRU ADAY gösterme oranı %70'tir
- CHP 51 İl Belediye Başkanlığının tümü için aday gösteriyor. Bu adayların;
 - 22'si Partisinden çok (DOĞRU ADAY)
 - 29'u Partisinden az oy alıyor (YANLIŞ ADAY)
- İllerde DOĞRU ADAY gösterme oranı %43'tür
- CHP 87 İlçede Belediye Başkanlığı için aday göstermiyor,
- 835 İlçe Belediyesi için gösterilen adayların;
 - 386'sı Partisinden çok (DOĞRU ADAY)
 - 449'u Partisinden az oy alıyor (YANLIŞ ADAY)
- İlçelerde DOĞRU ADAY gösterme oranı %46'dır
- CHP 165 beldede aday göstermiyor
- 225 Belde Belediyesi için gösterilen adayların
 - 91'i Partisinden çok (DOĞRU ADAY)
 - 134'ü Partisinden az oy alıyor (YANLIŞ ADAY)
- Beldelerde DOĞRU ADAY gösterme oranı %40'tır
- Genel Toplamda, CHP 252 Belediye için aday göstermiyor
- 1,141 Belediye için gösterilen adayların
 - 419'u Seçimi kazanırken, 722'si kaybediyor. (Kazanma Oranı: %37)
 - 520'si Partisinden çok, 621'i az oy alıyor (Doğru Aday Oranı: %46)

TÜM BELEDİYELER	KAZANAN	KAYBEDEN	TOPLAM	Oran
DOGRU ADAY	314	206	520	46%
YANLIŞ ADAY	105	516	621	54%
TOPLAM	419	722	1,141	
Oran	37%	63%		

Tablo 1: Doğru Aday/Yanlış Aday Kazanan/Kaybeden ve Sayılar/Oranlar

- CHP'nin Büyükşehir İl, İlçe ve Beldelerde Doğru / Yanlış Aday Gösterme Oranları Şekil 1'dedir.

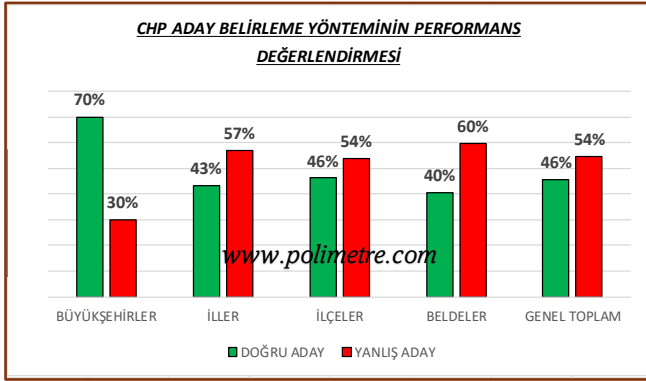

Şekil 1: CHP'nin Aday Belirleme Yönteminin Yerleşim Birimlerinin Türlerine Göre Performansları

- CHP'nin “Doğru Aday Gösterip Kazandığı 265 İlçenin” (Tablo 8)
 - 76'sı Geleneksel CHP'li
 - 38'i Son Cumhurbaşkanlığı (CB) Seçiminde CHP Adayının birinci olduğu
 - 151'i ise önceki seçimlerde CHP'ye yakın olmayan özellikle İç Anadolu ve Doğusunda CHP'ye kayan önemli bir seçmen kitlesine işaret etmektedir
 - Bu ilçelerde Seçimin kazanılması çok önemli ve değerlidir
 - Bu konuda daha derin araştırmalar yapılması gerekmektedir
- CHP'nin “Yanlış Aday Göstermesine Karşın Kazandığı” 74 ilçe vardır (Tablo 9). Bu ilçeler;
 - Genellikle Seçmen Sayısı Çok Olan (Çankaya, Seyhan, Kadıköy, Odunpazarı, Çukurova, Sarıyer, Pamukkale, Toroslar, Efeler, Çorlu, Yenişehir vb.)
 - “Geleneksel CHP'li” veya kazanılma olasılığı yüksek olan
 - CB Seçiminde, beşi hariç, “CHP'nin Birinci Olduğu İlçeler” olması dikkat çekicidir.
 - Bu ilçelerde, CHP'ye oy veren seçmenler, CHP adayını tam olarak desteklemese bile seçim kazanılmıştır.
- CHP'nin “Doğru Aday Göstermesine Karşın Kazanamadığı” 143 ilçe vardır (Tablo 10). Bu ilçelerin
 - 3'ü “Geleneksel CHP'li”
 - 22'si ise 2023 CB Seçiminde CHP Adayının birinci olduğu ilçelerdir
- CHP'nin “Yanlış Aday Gösterip Kazanamadığı” 404 ilçe vardır (Tablo 11). Bu ilçelerin
 - 12'si “Geleneksel CHP'li”
 - 75'i ise 2023 CB Seçiminde CHP Adayının birinci olduğu ilçelerdir
- BU SEÇİMLERDE, “GELENEKSEL CHP'Lİ” YERLERDE SEÇMEN CHP'YE “KIRGIN” DAVRANIRKEN, “GELENEKSEL OLARAK CHP'Lİ OLMAYAN” HATTA “CUMHURBAŞKANLIĞI SEÇİMİNDE CHP ADAYINA OY VERMEMİŞ” ÇOK SAYIDA SEÇMENİN CHP'YE YÖNELDİĞİ GÖRÜLMEKTEDİR.
- BU BAĞLAMDA CHP'NİN “ANKET İLE ADAY BELİRLEME YÖNTEMİNİN”
 - “GELENEKSEL CHP'Lİ YERLERDE BAŞARISIZ”
 - “GELENEKSEL CHP KARŞITI OLAN YERLERDE BAŞARILI”
OLDUĞU ANLAŞILMAKTADIR.

BÜYÜKŞEHİRLER:

YSK Seçim sonuçlarının incelenmesinden, CHP'nin;

- 30 Büyükşehir Belediyesinin hepsinde Başkan Adayı gösterdiği
- 21 Büyükşehir Başkan Adayının, CHP'nin Belediye Meclis Seçiminde aldığı oydan ÇOK oy aldığı
- 9 Büyükşehir Başkan Adayının, CHP'nin Belediye Meclis Seçiminde aldığı oydan AZ oy aldığı
- Bu nedenle CHP'NİN, BÜYÜKŞEHİR BELEDİYE BAŞKANLIĞI SEÇİMLERİNDE DOĞRU ADAY GÖSTERME ORANI: **21/30** → **%70** olarak hesaplanmaktadır.

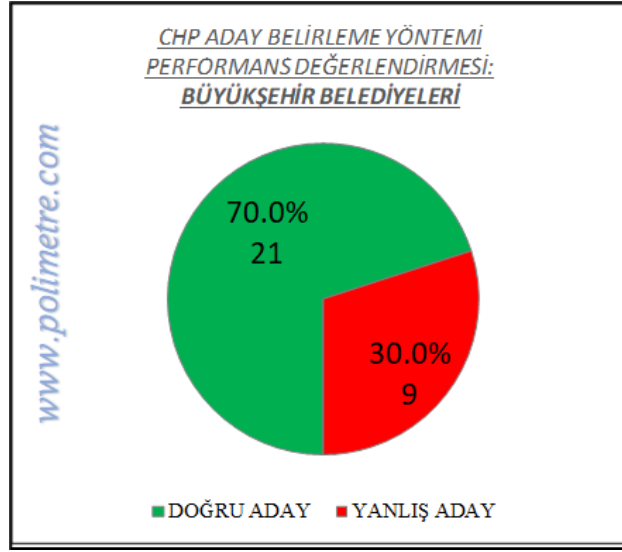

Şekil 2: Büyükşehirlerde CHP'nin “Doğru Aday / Yanlış Aday” Belirleme Oranları

- CHP Büyükşehir Adaylarının “En Doğrudan En Yanlış” sıralanması Şekil 3’te gösterilmektedir
- Yani “En Doğru Aday” (+%35.5) Malatya, “En Yanlış Aday” ise (-%34.3) ile Ordu adaylarıdır
- Şekil 3’de BBB Seçiminde Adayın aldığı oyun, BM Seçiminde alınan oydan ne kadar fazla/eksik olduğunu, Kırmızı renkli olanlar da CHP Adaylarının kazandıkları Büyükşehirleri göstermektedir
- Yanlış Adayların hiçbiri seçimi kazanamazken,
- Doğru Adaylardan 14’ü Seçim kazanırken 7’si ise kazanamıyor
- Malatya, Mersin, Manisa, Ankara, Bursa, Hatay ve Kahramanmaraş Adaylarının CHP Oylarının %20’sinden fazla oy aldıkları
- Buna karşılık İzmir ve Denizli Adaylarının, CHP Oylarından fazla aldıkları oy oranlarının %3’ten az olduğu görülmektedir

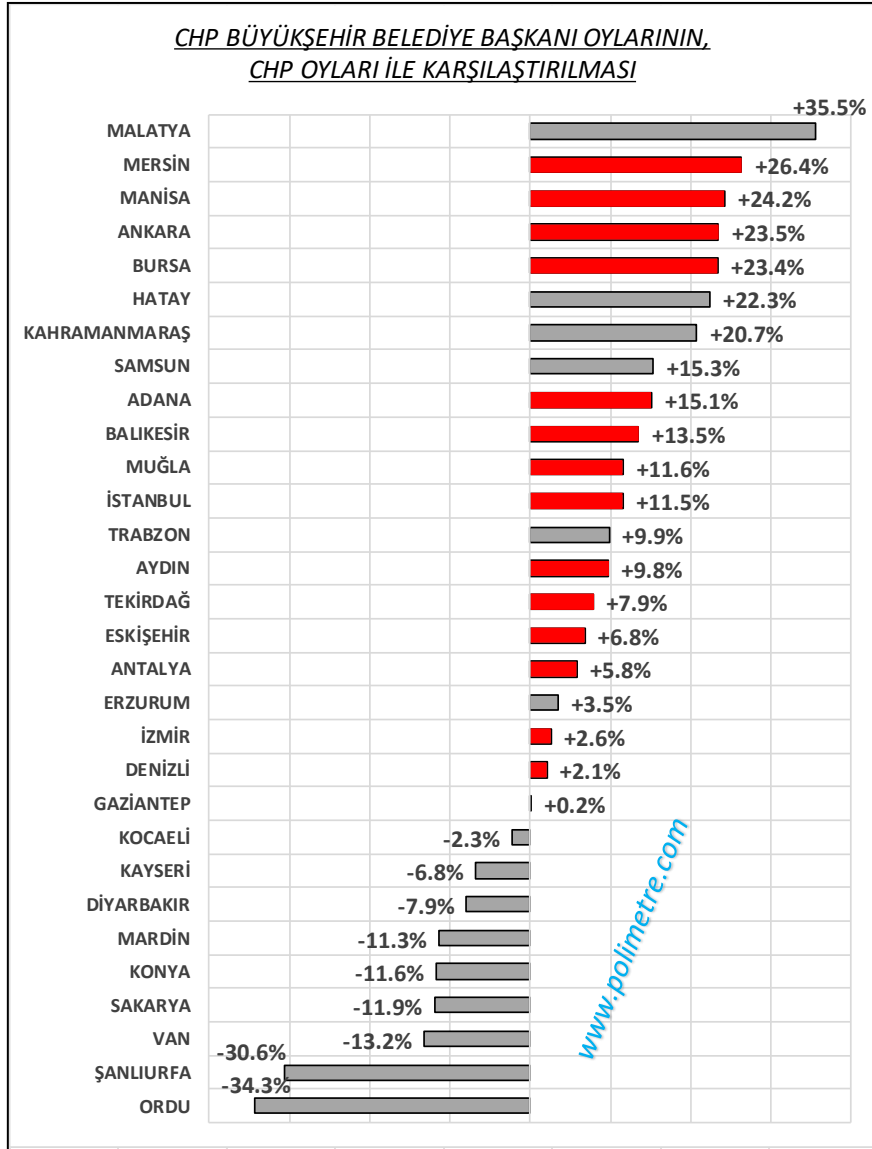

Şekil 3: CHP Büyükşehir Belediye Başkan Adaylarının Partisinden Fazla / Eksik Aldığı Oyların Partisinin Oylarına Bölünmesi ile Bulunan Fazla / Eksik Oranlarıdır. CHP'nin Kazandığı Büyükşehirler Kırmızı ile Gösterilmektedir.

- Diyarbakır, Kayseri, Kocaeli, Konya, Mardin, Ordu, Sakarya, Şanlıurfa, Van Büyükşehir Adayları CHP'nin oyu kadar oy alamadılar.
- Partisinden Fazla oy alanlar sıralamasında MALATYA en önde olmasına karşın, CHP Malatya'da BBB Seçimini kazanamadı.
- Mersin, Manisa, Ankara ve Bursa'da BBB Adayları CHP'den %20'den fazla oy alarak seçim kazandılar. İstanbul Adayı CHP oyundan %11.5 fazla oy alırken bu oran İzmir'de sadece %2.6 oranında kaldı. Öte yandan Ordu'da CHP Adayı partisinden %34.3 oranında az oy aldı¹.

¹ Doğru bir yöntemle belirlenmiş bir büyükşehir belediye başkan adayının Partisinden az oy almasının mantıklı bir açıklaması yoktur. CHP Genel Merkezinin bu adaylar için yaptırdığını söylediği anketleri açıklaması gerekir.

BÜYÜKŞEHİR BB ADAYLARININ ALDIKLARI OYLARIN
İLÇE BB ADAYLARININ ALDIKLARI OYLARLA KARŞILAŞTIRILMASI

Büyükşehirlerin 519 ilçesinden

- 366'sında Büyükşehir Belediye Başkan Adayları,
- 153'ünde ise İlçe Belediye Başkan Adayları daha çok aldılar. (Tablo 2).

Bu durum BBB Adaylarının 153 ilçede yeteri kadar desteklenmediği anlamına gelir.

CHP BÜYÜKŞEHİR BAŞKAN ADAYLARININ İLÇE BELEDİYE BAŞKAN ADAYLARINDAN AZ OY ALDIĞI İLÇELER				
01-İMAMOĞLU	01-TUFANBEYLİ	07-AKSEKİ	07-AKSU	07-ELMALI
07-KEMER	07-KEPEZ	07-KORKUTELİ	07-MANAVGAT	07-MURATPAŞA
09-ÇİNE	09-GERMENCİK	09-KOÇARLI	09-SÖKE	09-YENİPAZAR
10-ERDEK	10-GÖNEN	10-MARMARA	10-SINDIRGI	16-GEMLİK
20-ACIPAYAM	20-BEKİLLİ	20-BULDAN	20-ÇAL	20-GÜNEY
20-KALE	20-MERKEZEFENDİ	20-SERİNHİSAR	20-TAVAS	21-BAĞLAR
21-ÇERMİK	21-KAYAPINAR	21-KOCAKÖY	21-KULP	21-YENİŞEHİR
25-ÇAT	25-KARAÇOBAN	25-ŞENKAYA	25-YAKUTİYE	26-TEPEBAŞI
27-İSLAHİYE	27-KARKAMIŞ	27-NİZİP	27-ŞEHİTKAMİL	27-YAVUZELİ
31-ALTINÖZÜ	31-ANTAKYA	31-DÖRTYOL	31-ERZİN	31-REYHANLI
33-AYDINCIK	34-ARNAVUTKÖY	34-ESENYURT	34-SANCAKTEPE	35-BALÇOVA
35-BAYINDIR	35-BAYRAKLI	35-BERGAMA	35-BEYDAĞ	35-BORNOVA
35-BUCA	35-KARABAĞLAR	35-KARŞIYAKA	35-KEMALPAŞA	35-KİRAZ
35-KONAK	35-MENDERES	35-TORBALI	35-URLA	38-AKKIŞLA
38-FELAHİYE	38-KOCASINAN	38-MELİKGAZİ	38-PINARBAŞI	38-SARIOĞLAN
38-SARIZ	41-DARICA	41-DERİNCE	41-GÖLCÜK	41-İZMİT
41-KARAMÜRSEL	41-KARTEPE	41-KÖRFEZ	42-AKŞEHİR	42-CİHANBEYLİ
42-DERBENT	42-EREĞLİ	42-HADİM	42-ILGIN	42-KARAPINAR
42-KARATAY	42-MERAM	42-SELÇUKLU	42-SEYDİŞEHİR	42-TUZLUKÇU
44-ARAPGİR	44-DOĞANŞEHİR	45-GÖRDES	45-KÖPRÜBAŞI	46-EKİNÖZÜ
46-ELBİSTAN	46-NURHAK	46-PAZARCIK	47-ARTUKLU	47-DERİK
47-KIZILTEPE	47-MAZIDAĞI	47-NUSAYBİN	47-SAVUR	47-YEŞİLLİ
48-KÖYCEĞİZ	52-AKKUŞ	52-ALTINORDU	52-AYBASTI	52-ÇAMAŞ
52-FATSA	52-GÖLKÖY	52-GÜLYALI	52-GÜRGENTEPE	52-İKİZCE
52-KABADÜZ	52-KABATAŞ	52-KUMRU	52-MESUDİYE	52-PERŞEMBE
52-ULUBEY	54-ADAPAZARI	54-GEYVE	54-HENDEK	54-SAPANCA
54-SERDİVAN	55-ALAÇAM	55-ATAKUM	55-HAVZA	55-TERME
59-SARAY	61-ÇARŞIBAŞI	61-DÜZKÖY	61-MAÇKA	61-ORTAHİSAR
63-AKÇAKALE	63-BİRECİK	63-EYYÜBİYE	63-HALİLİYE	63-HİLVAN
63-KARAKÖPRÜ	63-SURUÇ	65-BAŞKALE	65-EDREMİT	65-GÜRPINAR
65-İPEKYOLU	65-ÖZALP	65-SARAY		

Tablo 2: BBB Adaylarının İBB Adaylarından Az Oy Aldığı İlçeler
(İlk 2 Karakter İlçenin Bağlı Olduğu Büyükşehir'in Trafik Kodudur)

Listede; İzmir (15), Kayseri (13), Konya (12), Ordu (11) ve Denizli (9) ilçe ile yer almaktadır.

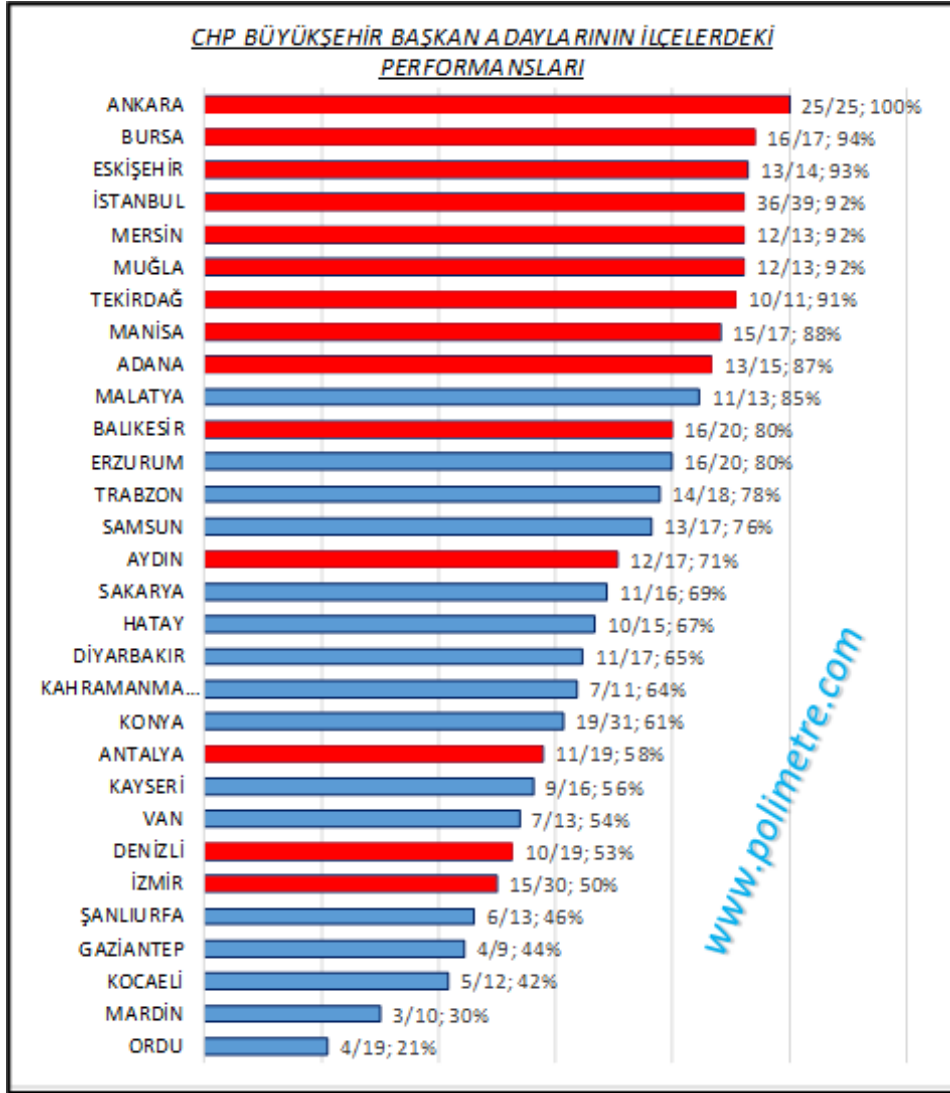

Şekil 4: BB Başkanının, İB Başkanından Fazla Oy Aldığı İlçe Sayısını, Büyükşehir'e Bağlı Toplam İlçe Sayısını ve BBB Fazla Oy Aldığı İlçelerin Oranı Gösterilmektedir. Kırmızı ile İşaretli Olanlar CHP'nin Kazandığı Büyükşehirleri Gösterir.

Şekil 4'ten,

- Ankara BB Başkanının 25 ilçenin tümünde (%100) İlçe Belediye Başkanlarından Fazla Oy Aldığı,
- Seçimin kazanıldığı İzmir'deki Adayın 30 ilçeden 15'inde (%50) İlçe BB Adayından fazla oy aldığı,
- Ordu Adayının ise 19 ilçeden sadece 4'ünde (%21) İlçe BB Adayından fazla oy aldığı görülmektedir².

² Bir büyükşehir belediye başkan adayının 30 ilçenin 15'inde (İZMİR) veya 19 ilçenin 15'inde (ORDU) İlçe Belediye Başkanından az oy alması akla yakın gelmemektedir.

CHP Genel Merkezinin, bu adaylar için yaptırdığını söylediği anketleri açıklaması gerekir.

İLLER / İLÇELER

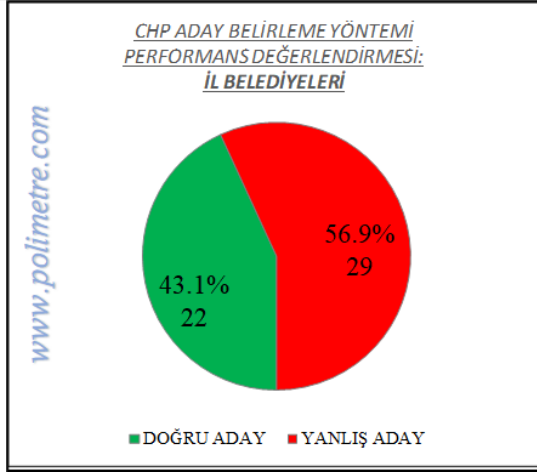

Şekil 5: İl Belediye Başkanlıklarında DOĞRU ADAY Belirleme Oranı %43.1'dir

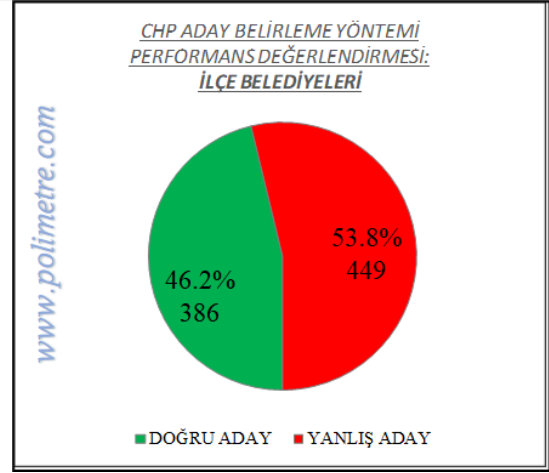

Şekil 6: İlçe Belediye Başkanlıklarında DOĞRU ADAY Belirleme Oranı %46.2'dir

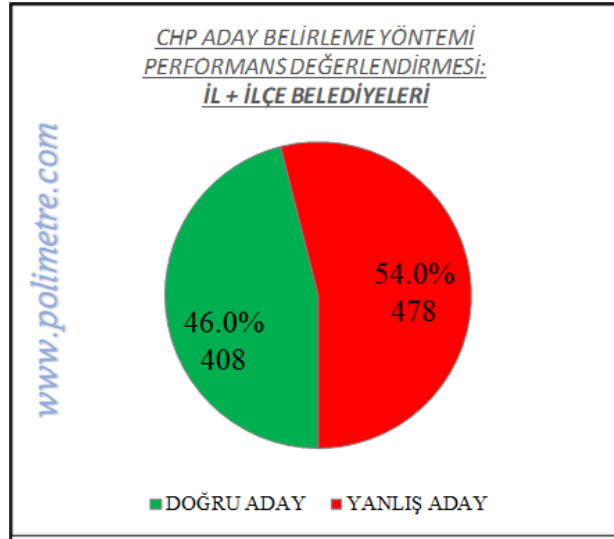

Şekil 7: İl ve İlçe Belediye Başkanlıkları Birlikte Değerlendirildiğinde DOĞRU ADAY Belirleme Oranı %46.0'dır

Aday Belirleme Yönteminin Doğru Aday Belirleme Oranı

- İl Belediyelerinde % 43.2 (Şekil 5),
- İlçe Belediyelerinde %46.2 (Şekil 6)
- İl + İlçe Belediyelerinde %46.0'dır (Şekil 7)

Oranlar birbirlerine çok yakın olduklarından İl ve İlçe Belediyeleri birlikte değerlendirilecektir.

- CHP 87 İlçe Belediyesi için Başkan Adayı göstermedi (Tablo 7)
- 51'i Merkez İlçe (İl Belediyesi) olmak üzere toplam 886 ilçe belediyesinde aday gösterdi
- Aday Gösterdiği ilçelerden
 - 339'unda başkanlık seçimini kazandı
 - 547'sinde kaybetti
- Partinin Belediye Meclis Seçiminde Aldığı Oydan
 - Çok Oy Alan Başkan Adaylarını "DOĞRU ADAY",
 - Az Oy Alanları da "YANLIŞ ADAY" olarak tanımlandığında
 - DOĞRU ADAY Sayısı 408
 - YANLIŞ ADAY Sayısı ise 478 olmaktadır
- Buradan CHP Merkez Yönetiminin "Anket Yöntemiyle Aday Belirleme Yönteminin" İller / İlçeler Düzeyinde 478/886=%54 oranında yanlış sonuç verdiği anlaşılmaktadır

İLÇELER	KAZANAN	KAYBEDEN	TOPLAM
DOGRU ADAY	265	143	408
YANLIŞ ADAY	74	404	478
TOPLAM	339	547	886

Tablo 3: Doğru/Yanlış Aday Sayıları

İLÇELER %	KAZANAN	KAYBEDEN	TOPLAM
DOGRU ADAY	29.9%	16.1%	46.0%
YANLIŞ ADAY	8.4%	45.6%	54.0%
TOPLAM	38.3%	61.7%	100.0%

Tablo 4: Doğru/Yanlış Aday Oranları

CHP ADAY BELİRLEME YÖNTEMİNİN BAŞARILI OLDUĞU İL BELEDİYELERİ					
ADIYAMAN	AFYONKARAHİSAR	AMASYA	ARDAHAN	ARTVIN	BARTIN
BİLECİK	BOLU	BURDUR	CORUM	GİRESUN	GUMUSHANE
KASTAMONU	KILIS	KIRIKKALE	KİRSEHIR	KUTAHYA	OSMANIYE
SIRNAK	USAK	YALOVA	ZONGULDAK		

Tablo 5: Aday Belirleme Yönteminin Başarılı Olduğu 22 İl Belediyesi

CHP ADAY BELİRLEME YÖNTEMİNİN BAŞARISIZ OLDUĞU İL BELEDİYELERİ					
AGRI	AKSARAY	BATMAN	BAYBURT	BINGOL	BITLIS
CANAKKALE	CANKIRI	DUZCE	EDİRNE	ELAZIG	ERZINCAN
HAKKARI	IGDIR	ISPARTA	KARABUK	KARAMAN	KARS
KIRKLARELI	MUS	NEVSEHIR	NIGDE	RIZE	SIIRT
SINOP	SIVAS	TOKAT	TUNCELI	YOZGAT	

Tablo 6: Aday Belirleme Yönteminin Başarısız Olduğu 29 İl Belediyesi

CHP'NİN BELEDİYE BAŞKAN ADAYI GÖSTERMEDİĞİ İLÇELER

02-KAHTA	03-ÇOBANLAR	03-İSCEHİSAR	03-KIZILÖREN
04-TAŞLIÇAY	10-DURSUNBEY	10-İVRİNDİ	15-ALTINYAYLA
15-KEMER	15-TEFENNİ	18-ATKARACALAR	18-ELDİVAN
18-ORTA	19-BAYAT	19-DODURGA	19-LAÇİN
21-HAZRO	21-LİCE	23-ALACAKAYA	23-KARAKOÇAN
23-KOVANCILAR	23-PALU	23-SİVRİCE	26-MİHALIÇCIK
29-KÖSE	29-TORUL	30-DERECİK	31-YAYLADAĞI
32-GELENDOST	32-SENİRKENT	37-BOZKURT	38-TOMARZA
42-AHIRLI	42-AKÖREN	42-BOZKIR	42-ÇELTİK
42-ÇUMRA	42-DEREBUCAK	42-GÜNEYSINIR	42-HALKAPINAR
42-KADINHANI	42-SARAYÖNÜ	42-TAŞKENT	42-YALIHÜYÜK
44-DARENDE	44-DOĞANYOL	44-PÜTÜRGE	45-SARUHANLI
46-DULKADİROĞLU	46-GÖKSUN	46-TÜRKOĞLU	47-MİDYAT
47-ÖMERLİ	51-ALTUNHİSAR	53-DEREPAZARI	53-İYİDERE
53-KALKANDERE	57-SARAYDÜZÜ	58-DOĞANŞAR	58-GÖLOVA
58-KOYULHİSAR	60-ALMUS	60-ARTOVA	60-BAŞÇİFTLİK
60-SULUSARAY	60-YEŞİLYURT	61-DERNEKPAZARI	61-HAYRAT
61-YOMRA	63-SİVEREK	66-AYDINCIK	66-YENİFAKILI
68-AĞAÇÖREN	69-AYDINTEPE	69-DEMİRÖZÜ	71-DELİCE
78-ESKİPAZAR	80-SUMBAS	81-CUMAYERİ	

Tablo 7: CHP'nin Başkan Adayı Göstermediği 87 İlçe
Bu İlçelerden 5'inde CB Seçiminde CHP Adayı Birinci Olmuştur

CHP'NİN DOĞRU ADAY GÖSTERİP KAZANDIĞI 265 İLÇE

01-ALADAĞ	01-CEYHAN	01-İMAMOĞLU	01-KARATAŞ	01-TUFANBEYLİ	01-YÜREĞİR
02-ADIAMAN MERKEZ	02-GÖLBAŞI	03-AFYONKARAHİSAR MERKEZ	03-BAŞMAKÇI	03-DINAR	05-AMASYA MERKEZ
05-GÜMÜŞHACIKÖY	05-MERZİFON	05-TAŞOVA	06-AYAŞ	06-BEYPAZARI	06-ELMADAĞ
06-ETİMESGUT	06-GÖLBAŞI	06-GÜDÜL	06-HAYMANA	06-KAHRAMANKAZAN	06-KALECİK
06-KEÇİÖREN	06-MAMAK	06-NALLIHAN	06-ŞEREFLİKOÇHİSAR	06-YENİMAHALLE	07-AKSEKİ
07-AKSU	07-ALANYA	07-DÖŞEMEALTI	07-ELMALI	07-FİNİKE	07-GAZİPAŞA
07-KAŞ	07-KEMER	07-KEPEZ	07-KORKUTELİ	07-MURATPAŞA	07-SERİK
08-ARTVİN MERKEZ	08-BORÇKA	08-HOPA	08-MURGUL	08-YUSUFELİ	09-BOZDOĞAN
09-ÇİNE	09-DİDİM	09-GERMENCİK	09-KARACASU	09-KOÇARLI	09-NAZİLLİ
09-SÖKE	09-SULTANHİSAR	09-YENİPAZAR	10-AYVALIK	10-BALYA	10-BANDIRMA
10-EDREMİT	10-ERDEK	10-GÖNEN	10-MANYAS	10-MARMARA	10-SAVAŞTEPE
10-SINDIRGI	11-BİLECİK MERKEZ	11-BOZÜYÜK	14-BOLU MERKEZ	14-GÖYNÜK	14-MUDURNU
14-SEBEN	15-BUCAK	15-BURDUR MERKEZ	15-ÇAVDIR	15-YEŞİLOVA	16-GEMLİK
16-HARMANCIK	16-MUDANYA	16-MUSTAFAKEMALPAŞA	16-NİLÜFER	16-OSMANGAZİ	17-AYVACIK
17-BAYRAMIÇ	17-BİGA	17-BOZCAADA	17-ÇAN	17-ECEABAT	17-GÖKÇEADA
19-KARGI	20-ACIPAYAM	20-BEKİLLİ	20-BOZKURT	20-BULDAN	20-ÇAL
20-GÜNEY	20-KALE	20-MERKEZEFENDİ	20-SARAYKÖY	20-SERİNHİSAR	20-TAVAS
22-ENEZ	22-HAVSA	22-LALAPAŞA	22-SÜLOĞLU	25-ÇAT	25-ŞENKAYA
26-ALPU	26-BEYLİKOVA	26-MAHMUDİYE	26-SEYİTGAZİ	26-SİVRİHİSAR	26-TEPEBAŞI
27-KARKAMIŞ	27-NİZİP	27-ŞEHİTKAMİL	28-BULANCAK	28-ESPIYE	28-GİRESUN MERKEZ
28-GÖRELE	31-ARSUZ	31-DÖRTYOL	31-ERZİN	32-GÖNEN	33-ANAMUR
33-AYDINCIK	33-SİLİFKE	33-TARSUS	34-ADALAR	34-ATAŞEHİR	34-AVCILAR
34-BAKIRKÖY	34-BAYRAMPAŞA	34-BEYKOZ	34-BEYLİKDÜZÜ	34-BEYOĞLU	34-BÜYÜKÇEKMECE
34-ÇEKMEKÖY	34-ESENYURT	34-EYÜPSULTAN	34-GAZİOSMANPAŞA	34-KARTAL	34-KÜÇÜKÇEKMECE
34-MALTEPE	34-SANCAKTEPE	34-ŞİLE	34-SİLİVRİ	34-ŞİŞLİ	34-TUZLA
34-ÜSKÜDAR	35-BALÇOVA	35-BAYINDIR	35-BAYRAKLI	35-BERGAMA	35-BEYDAĞ
35-BORNOVA	35-BUCA	35-ÇİĞLİ	35-FOÇA	35-KARABAĞLAR	35-KARABURUN
35-KARŞIYAKA	35-KEMALPAŞA	35-KINIK	35-KİRAZ	35-KONAK	35-MENDERES
35-TİRE	35-TORBALI	35-URLA	36-SELİM	36-SUSUZ	37-DADAY
37-KASTAMONU MERKEZ	38-AKKIŞLA	38-FELAHİYE	38-PINARBAŞI	38-SARIZ	40-AKPINAR
40-KIRŞEHİR MERKEZ	41-DERİNCE	41-İZMİT	41-KARAMÜRSEL	42-AKŞEHİR	42-CİHANBEYLİ
42-EREĞLİ	42-SEYDİŞEHİR	42-TUZLUKÇU	43-DOMANIÇ	43-DUMLUPINAR	43-KÜTAHYA MERKEZ
43-ŞAPHANE	44-ARAPGİR	44-DOĞANŞEHİR	44-YAZIHAN	45-AKHİSAR	45-ALAŞEHİR
45-GÖLMARMARA	45-GÖRDES	45-KIRKAĞAÇ	45-KÖPRÜBAŞI	45-KULA	45-SALİHLİ
45-SARIGÖL	45-SOMA	46-EKİNOZÜ	46-ELBİSTAN	46-NURHAK	46-PAZARCIK
48-BODRUM	48-DALAMAN	48-FETHİYE	48-KÖYCEĞİZ	48-ULA	48-YATAĞAN
50-DERİNKUYU	50-KOZAKLI	50-ÜRGÜP	52-ALTINORDU	52-ÇAMAŞ	52-GÜRGENTEPE
52-KABATAŞ	53-ARDEŞEN	53-FINDIKLI	53-PAZAR	54-SAPANCA	55-ATAKUM
57-AYANCIK	57-GERZE	58-DİVRİĞİ	59-ÇERKEZKÖY	59-SARAY	60-TURHAL
60-ZİLE	61-BEŞİKDÜZÜ	61-ORTAHİSAR	62-MAZGİRT	62-NAZİMİYE	64-KARAHALLI
64-UŞAK MERKEZ	67-ALAPLI	67-ÇAYCUMA	67-EREĞLİ	67-GÖKÇEBEY	67-KOZLU
67-ZONGULDAK MERKEZ	70-ERMENEK	71-KIRIKKALE MERKEZ	72-HASANKEYF	74-BARTIN MERKEZ	74-KURUCAŞİLE
75-ARDAHAN MERKEZ	75-GÖLE	75-POSOĞ	76-TUZLUCA	77-ALTINOVA	77-ÇİFTLİKKÖY
77-ÇINARCIK	77-YALOVA MERKEZ	78-SAFRANBOLU	79-KİLİS MERKEZ	79-POLATELİ	80-KADIRLI
81-AKÇAKOCA					

Tablo 8: CHP'nin DOĞRU ADAY Gösterip KAZANDIĞI 265 İlçe Belediyesi

Doğru Aday Gösterilip Kazanılan 265 İlçenin 76'sı "GELENEKSEL CHP'Lİ İLÇELER" (Kırmızı), 38'i CUMHURBAŞKANLIĞI SEÇİMİNDE CHP ADAYININ BİRİNCİ OLDUĞU İLÇELERDİR" (Yeşil). ÖNEMLİ OLAN; "Geleneksel CHP'li Olmayan" ve "CB Seçiminde CHP Adayının Birinci Olmadığı" 151 ilçede "Doğru Adayların" Belediye Başkanlık Seçimini kazanmalarıdır.

CHP'NİN YANLIŞ ADAY GÖSTERMESİNE KARŞIN KAZANDIĞI 74 İLÇE

01-ÇUKUROVA	01-SEYHAN	01-YUMURTALIK	03-EVCİLER	06-ÇANKAYA
06-POLATLI	07-DEMRE	07-KONYAALTI	07-MANAVGAT	08-KEMALPAŞA
09-EFELER	09-KUŞADASI	09-KUYUCAK	10-ALTIEYLÜL	10-BURHANİYE
10-GÖMEÇ	10-KARESİ	10-SUSURLUK	14-KIBRISCIK	17-ÇANAKKALE MERKEZ
19-MECİTÖZÜ	19-OĞUZLAR	20-ÇARDAK	20-ÇİVRİL	20-HONAZ
20-PAMUKKALE	22-EDİRNE MERKEZ	22-KEŞAN	26-ÇİFTELER	26-GÜNYÜZÜ
26-ODUNPAZARI	31-DEFNE	33-MEZİTLİ	33-TOROSLAR	33-YENİŞEHİR
34-BEŞİKTAŞ	34-ÇATALCA	34-KADIKÖY	34-SARIYER	35-ÇEŞME
35-DİKİLİ	35-GAZİEMİR	35-GÜZELBAHÇE	35-NARLIDERE	35-ÖDEMiŞ
35-SEFERİHİSAR	35-SELÇUK	39-LÜLEBURGAZ	39-VİZE	44-ARGUVAN
44-HEKİMİHAN	45-AHMETLİ	45-ŞEHZADELER	45-TURGUTLU	45-YUNUSEMRE
48-DATÇA	48-MARMARİS	48-MENTEŞE	48-MİLAS	48-ORTACA
51-ÇİFTLİK	57-SİNOP MERKEZ	59-ÇORLU	59-HAYRABOLU	59-MALKARA
59-MARMARAEREĞLİSİ	59-MURATLI	59-ŞARKÖY	59-SÜLEYMANPAŞA	62-HOZAT
62-OVACIK	62-PÜLÜMÜR	64-EŞME	74-AMASRA	

Tablo 9: CHP'nin YANLIŞ ADAY Göstermesine Karşın KAZANDIĞI 74 İlçe Belediyesi

Tablo 9'da "GELENEKSEL CHP'Lİ İLÇELER"³ kırmızı, "2023 CB SEÇİMİNDE CHP ADAYINI DESTEKLEYEN İLÇELER"⁴ yeşil olarak gösterilmektedir.

YanlıŞ Aday Gösterilip Kazanılan

- 74 İlçenin 38'i "GELENEKSEL CHP'Lİ"
- 21'i "CB SEÇİMİNDE CHP ADAYININ BİRİNCİ OLDUĞU" İlçelerdir

Bu bölümdeki;

- İlçelerin çoğu CHP'nin kazanması beklenen ilçelerdir
- Kazanılması beklenen ilçelerde "YANLIŞ ADAY" gösterilmesi Anket Sonuçlarına müdahale edildiği anlamına gelir.
- "Geleneksel CHP'li 38 İlçenin" ve
- "2023 CB Seçiminde CHP Adayını Destekleyen 21 İlçenin"

Yerel Seçimde CHP Adaylarına "Eksik Oy" vermeleri, belirlenen adayların partililer ve seçmenler tarafından benimsenmemesi ile açıklanabilir.

Seçmen tarafından benimsenmeyen adaylar "ANKET YÖNTEMİ İLE ADAY BELİRLEME YÖNTEMİNİN" sonucu olduğuna göre, bu yöntemin sorgulanmaya ihtiyacı olduğu bellidir.

Sorgulamanın yapılabilmesi için, CHP Genel Merkez Yönetiminin yaptırdığını söylediği anket sonuçlarını kamuoyu ile paylaşması iyi olur.

³ "GELENEKSEL CHP'Lİ İLÇELER" sözünden son 6 seçimden (27. Ve 28. Dönem Milletvekili, 14 ve 28 Mayıs 2023 Cumhurbaşkanlığı, 2019 ve 2024 Yerel Seçimleri) en az 5'inde CHP'nin birinci olduğu ilçeler anlaşılmalıdır

"CHP’NİN DOĞRU ADAY GÖSTERMESİNE KARŞIN KAZANAMADIĞI 143 İLÇE

01-POZANTI	01-SARIÇAM	02-BESNİ	02-ÇELİKHAN	02-GERGER
02-SİNCİK	03-BAYAT	03-DAZKIRI	03-İHSANİYE	04-ELEŞKİRT
04-PATNOS	04-TUTAK	06-KIZILCAHAMAM	08-ARHAVİ	08-ŞAŞAT
09-İNCİRLİOVA	10-BİGADİÇ	11-GÖLPAZARI	11-PAZARYERİ	12-ADAKLI
12-KARLIOVA	12-YAYLADERE	13-ADİLCEVAZ	13-GÜROYMAK	13-HİZAN
16-GÜRSU	16-YILDIRIM	17-EZİNE	17-YENİCE	19-BOĞAZKALE
19-ÇORUM MERKEZ	19-UĞURLUDAĞ	21-ÇERMİK	21-ÇINAR	21-ERGANİ
22-MERİÇ	24-OTLUKBELİ	24-REFAHİYE	25-AZİZİYE	25-KARAÇOBAN
25-NARMAN	25-OLUR	25-PAZARYOLU	26-İNÖNÜ	26-MİHALGAZİ
27-ISLAHİYE	27-YAVUZELİ	28-ÇAMOLUK	28-EYNESİL	28-GÜCE
28-PIRAZİZ	28-TİREBOLU	29-GÜMÜŞHANE MERKEZ	30-ÇUKURCA	31-ALTINÖZÜ
31-ANTAKYA	31-BELEN	31-İSKENDERUN	31-REYHANLI	32-AKSU
32-SÜTÇÜLER	32-YENİŞARBADEMLİ	33-ERDEMLİ	34-ARNAVUTKÖY	34-BAHÇELİEVLER
34-BAŞAKŞEHİR	34-ESENLER	34-FATİH	34-PENDİK	34-SULTANBEYLİ
34-SULTANGAZİ	34-ÜMRANİYE	34-ZEYTİNBURNU	37-ABANA	37-ARAÇ
37-DOĞANYURT	37-KÜRE	38-SARIOĞLAN	39-PINARHİSAR	40-KAMAN
41-DARICA	41-GÖLCÜK	41-KARTEPE	41-KÖRFEZ	42-ALTINEKİN
42-DERBENT	42-EMİRGAZİ	42-HADİM	42-KARAPINAR	43-ÇAVDARHİSAR
43-HİSARCIK	43-PAZARLAR	47-ARTUKLU	49-BULANIK	51-ÇAMARDI
51-ULUKIŞLA	52-ÇATALPINAR	52-FATSA	52-GÜLYALI	52-MESUDİYE
52-PERŞEMBE	52-ULUBEY	53-ÇAMLIHEMŞİN	54-GEYVE	54-SERDİVAN
55-ALAÇAM	55-HAVZA	55-TERME	56-BAYKAN	56-PERVARİ
56-ŞİRVAN	56-TİLLO	57-DİKMEN	58-GÜRÜN	58-SUŞEHİRİ
58-ZARA	59-KAPAKLI	61-AKÇAABAT	61-ÇARŞIBAŞI	61-DÜZKÖY
61-MAÇKA	62-ÇEMİŞGEZEK	63-HARRAN	63-HİLVAN	64-ULUBEY
65-ÇATAK	65-SARAY	66-BOĞAZLIYAN	66-KADIŞEHİRİ	66-YERKÖY
67-DEVREK	68-GÜZELYURT	71-KARAKEÇİLİ	72-BEŞİRİ	72-GERCÜŞ
72-KOZLUK	72-SASON	73-GÜÇLÜKONAK	73-ŞIRNAK MERKEZ	76-KARAKOYUNLU
78-EFLANİ	80-DÜZİÇİ	80-OSMANİYE MERKEZ		

Tablo 10: CHP’nin DOĞRU ADAY Göstermesine Karşın KAYBETTİĞİ 143 İlçe Belediyesi

Bu bölümde;

- “Geleneksel CHP’li 3 İlçe” ve
- “2023 CB Seçiminde CHP Adayını Destekleyen 22 İlçe” vardır.

CHP'NİN YANLIŞ ADAY GÖSTERİP KAZANAMADIĞI 404 İLÇE

01-FEKE	01-KARAİSALI	01-KOZAN	01-SAİMBEYLİ	02-SAMSAT	02-TUT	03-BOLVADİN	03-ÇAY
03-EMİRDAĞ	03-HOCALAR	03-SANDIKLI	03-SİNANPAŞA	03-ŞUHUT	03-SULTANDAĞI	04-AĞRI MERKEZ	04-DİYADİN
04-HAMUR	05-GÖYNÜCEK	05-HAMAMÖZÜ	05-SULUOVA	06-ARYURT	06-ALTINDAĞ	06-BALA	06-ÇAMLIDERE
06-ÇUBUK	06-EVREN	06-PURSAKLAR	06-SİNCAN	07-GÜNDOĞMUŞ	07-İBRADI	07-KUMLUCA	08-ARDANUÇ
09-BUARKENT	09-KARPUZLU	09-KÖŞK	10-HAVRAN	10-KEPSUT	11-İNİSAR	11-OSMANELİ	11-SÖĞÜT
11-YENİPAZAR	12-BİNGÖL MERKEZ	12-GENÇ	12-KIĞI	12-SOLHAN	12-YEDİSU	13-AHLAT	13-BİTLİS MERKEZ
13-MUTKI	13-TATVAN	14-DÖRTDİVAN	14-GEREDE	14-MENGEN	14-YENİÇAĞA	15-AĞLASUN	15-ÇELTİKÇİ
15-GÖLHİSAR	15-KARAMANLI	16-BÜYÜKORHAN	16-İNEGÖL	16-İZNİK	16-KARACABEY	16-KELES	16-KESTEL
16-ORHANELİ	16-ORHANGAZİ	16-YENİŞEHİR	17-GELİBOLU	17-LAPSEKİ	18-BAYRAMÖREN	18-ÇANKIRI MERKEZ	18-ÇERKEŞ
18-ILGAZ	18-KIZILIRMAK	18-KORGUN	18-KURŞUNLU	18-ŞABANÖZÜ	18-YAPRAKLI	19-ALACA	19-İSKİLİP
19-ORTAKÖY	19-OSMANCIK	19-SUNGURLU	20-BABADAĞ	20-BAKLAN	20-BEYAĞAÇ	20-ÇAMELİ	21-BAĞLAR
21-BİSMİL	21-ÇÜNGÜŞ	21-DİCLE	21-EĞİL	21-HANI	21-KAYAPINAR	21-KOCAKÖY	21-KULP
21-SILVAN	21-SUR	21-YENİŞEHİR	22-İPSALA	22-UZUNKÖPRÜ	23-AĞIN	23-BASKİL	23-ELAZIĞ MERKEZ
23-KEBAN	23-MADEN	24-ÇAYIRLI	24-ERZİNCAN MERKEZ	24-İLİÇ	24-KEMAH	24-KEMALİYE	24-TERCAN
24-ÜZÜMLÜ	25-AŞKALE	25-HINIS	25-HORASAN	25-İSPİR	25-KARAYAZI	25-KÖPRÜKÖY	25-OLTU
25-PALANDÖKEN	25-PASINLER	25-TEKMAN	25-TORTUM	25-UZUNDERE	25-YAKUTİYE	26-HAN	26-SARICAKAYA
27-ARABAN	27-NURDAĞI	27-OĞUZELİ	27-ŞAHİNBEY	28-ALUCRA	28-DERELİ	28-DOĞANKENT	28-KEŞAP
28-ŞEBİNKARAHİSAR	28-YAĞLIDERE	29-KELKİT	29-KÜRTÜN	29-ŞIRAN	30-HAKKARI MERKEZ	30-ŞEMDİNLI	30-YÜKSEKOVA
31-HASSA	31-KIRIKHAN	31-KUMLU	31-PAYAS	31-SAMANDAĞ	32-ATABEY	32-EĞİRDİR	32-İSPARTA MERKEZ
32-KEÇİBORLU	32-ŞARKIKARAAĞAÇ	32-ULUBORLU	32-YALVAÇ	33-AKDENİZ	33-BOZYAZI	33-ÇAMLIYAYLA	33-GÜLİNAR
33-MUT	34-BAĞCILAR	34-GÜNGÖREN	34-KAĞITHANE	35-ALİAĞA	35-MENEMEN	36-ARYAKA	36-ARPAÇAY
36-DİĞOR	36-KAĞIZMAN	36-KARS MERKEZ	36-SARIKAMIŞ	37-AĞLI	37-AZDAVAY	37-ÇATALZEYTİN	37-CİDE
37-DEVREKANI	37-HANÖNÜ	37-İHSANGAZİ	37-İNEBOLU	37-PINARBAŞI	37-ŞENPAZAR	37-SEYDİLER	37-TAŞKÖPRÜ
37-TOSYA	38-BÜNYAN	38-DEVELİ	38-HACILAR	38-İNCESU	38-KOCASINAN	38-MELİKGAZİ	38-ÖZVATAN
38-TALAS	38-YAHYALI	38-YEŞİLHİSAR	39-BABAESKİ	39-DEMİRKÖY	39-KIRKLARELİ MERKEZ	39-KOÇAZ	39-PEHLİVANKÖY
40-AKÇAKENT	40-BOZTEPE	40-ÇİÇEKDAĞI	40-MUCUR	41-BAŞISKELE	41-ÇAYIROVA	41-DİLOVASI	41-KANDIRA
42-BEYŞEHİR	42-İLGİN	42-KARATAY	42-KULU	42-MERAM	42-SELÇUKLU	42-YUNAK	43-ALTINTAŞ
43-ASLANAPA	43-EMET	43-GEDİZ	43-SİMAV	43-TAVŞANLI	44-AKÇADAĞ	44-BATTALGAZİ	44-KALE
44-KULUNCAK	44-YEŞİLYURT	45-DEMİRCİ	45-SELENDİ	46-AFŞIN	46-ANDIRIN	46-ÇAĞLAYANCERİT	46-ONİKİŞUBAT
47-DARĞEÇİT	47-DERİK	47-KIZILTEPE	47-MAZIDAĞI	47-NUSAYBİN	47-SAVUR	47-YEŞİLLİ	48-KAVAKLIDERE
48-SEYDİKEMER	49-HASKÖY	49-KORKUT	49-MALAZGİRT	49-MUŞ MERKEZ	49-VARTO	50-ACIGÖL	50-AVANOS
50-GÜLŞEHİR	50-HACIBEKTAŞ	50-NEVŞEHİR MERKEZ	51-BOR	51-NİĞDE MERKEZ	52-AKKUŞ	52-AYBASTI	52-ÇAYBAŞI
52-GÖLKÖY	52-İKİZCE	52-KABADÜZ	52-KORGAN	52-KUMRU	52-ÜNNE	53-ÇAYELİ	53-GÜNEYSU
53-HEMŞİN	53-RİZE MERKEZ	54-ADAPAZARI	54-ARYAZI	54-ARİFİYE	54-ERENLER	54-FERİZLİ	54-HENDEK
54-KARAPÜRÇEK	54-KARASU	54-KAYNARCA	54-KOCAALİ	54-PAMUKOVA	54-SÖĞÜTLÜ	54-TARAKLI	55-19 MAYIS
55-ASARCIK	55-AYVACIK	55-BAFRA	55-CANIK	55-ÇARŞAMBA	55-İLKADIM	55-KAVAK	55-LADİK
55-SALIPAZARI	55-TEKKEKÖY	55-VEZİRKÖPRÜ	55-YAKAKENT	56-ERUH	56-KURTALAN	56-SİİRT MERKEZ	57-BOYABAT
57-DURAĞAN	57-ERFELEK	57-TÜRKEKİ	58-AKINCILAR	58-ALTINYAYLA	58-GEMEREK	58-HAFİK	58-İMRANLI
58-KANGAL	58-ŞARKIŞLA	58-SİVAS MERKEZ	58-ULAŞ	58-YILDIZELİ	59-ERGENE	60-ERBAA	60-NİKSAR
60-PAZAR	60-REŞADİYE	60-TOKAT MERKEZ	61-ARAKLI	61-ARSİN	61-ÇAYKARA	61-KÖPRÜBAŞI	61-OF
61-ŞALPAZARI	61-SÜRMENE	61-TONYA	62-PERTEK	62-TUNCELİ MERKEZ	63-AKÇAKALE	63-BİRECİK	63-BOZOVA
63-CEYLANPINAR	63-EYYÜBİYE	63-HALFETİ	63-HALİLİYE	63-KARAKÖPRÜ	63-SURUÇ	63-VİRANŞEHİR	64-BANAZ
64-SİVASLI	65-BAHÇESARAY	65-BAŞKALE	65-ÇALDIRAN	65-EDREMİT	65-ERCİŞ	65-GEVAŞ	65-GÜRPINAR
65-İPEKYOLU	65-MURADİYE	65-ÖZALP	65-TUŞBA	66-AKDAĞMADENİ	66-ÇANDIR	66-ÇAYIRALAN	66-ÇEKEREK
66-SARAYKENT	66-SARIKAYA	66-ŞEFAATLI	66-SORGUN	66-YOZGAT MERKEZ	67-KİLİMLİ	68-AKSARAY MERKEZ	68-ESKİL
68-GÜLAĞAÇ	68-ORTAKÖY	68-SARIYAHŞI	68-SULTANHANI	69-BAYBURT MERKEZ	70-AYRANCI	70-BAŞYAYLA	70-KARAMAN MERKEZ
70-KAZIMKARABEKİR	70-SARİVELİLER	71-BAHŞILI	71-BALIŞEYH	71-ÇELEBİ	71-KESKİN	71-SULAKYURT	71-YAHŞİHAN
72-BATMAN MERKEZ	73-BEYÜŞŞEBAP	73-CİZRE	73-İDİL	73-SİLOPİ	73-ULUDERE	74-ULUS	75-ÇILDIR
75-DAMAL	75-HANAK	76-ARALIK	76-İĞDIR MERKEZ	77-ARMUTLU	77-TERMAL	78-KARABÜK MERKEZ	78-OVACIK
78-YENİCE	79-ELBEYLİ	79-MUSABEYLİ	80-BAHÇE	80-HASANBEYLİ	80-TOPRAKCALE	81-ÇİLİMLİ	81-DÜZCE MERKEZ
81-GÖLYAKA	81-GÜMÜŞOVA	81-KAYNAŞLI	81-YIĞILCA				

Tablo 11: CHP'nin YANLIŞ ADAY Gösterip KAYBETTİĞİ 404 İlçe Belediyesi

Bu bölümde;

“Geleneksel CHP’li 12 İlçe” ve

- “2023 CB Seçiminde CHP Adayını Destekleyen 75 İlçe” vardır
- “Geleneksel CHP’li” 12 İlçede ve diğer ilçelerden 10’unda Seçimin kaybedilmesinin nedeni “Aday Belirleme Yöntemi” nedeni ile Yanlış Adayların belirlenmesidir.

BELDELER

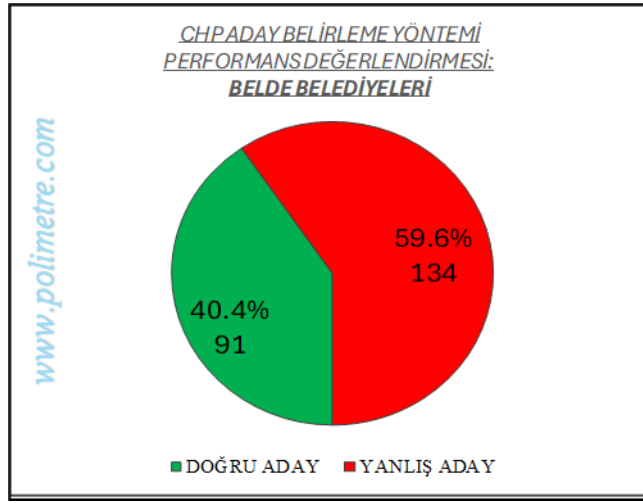

Şekil 8: Belde Belediyelerinde DOĞRU ADAY Belirleme Oranı %40.4'tür

CHP'NİN DOĞRU ADAY GÖSTERİP KAZANDIĞI 35 BELDE BELEDİYESİ

02-KÖMÜR	02-KÖSECELİ	02-ŞAMBAYAT	11-BAYIRKÖY	17-ÇARDAK
17-KAVAKKÖY	17-KÜÇÜKKUYU	19-AŞTAVUL	22-KÜPLÜ	22-YENİKARPUZLU
28-SOĞUKPINAR	39-BÜYÜKKARIŞTIRAN	39-KIYIKÖY	39-ÜSKÜP	49-KONAKKURAN
50-YAZIHÜYÜK	51-ALAY	51-AZATLI	51-BAĞLAMA	51-BOZKÖY
51-DÜNDARLI	58-DELİİLYAS	60-AKARÇAY GÖRÜMLÜ	60-ATAKÖY	63-SELÇİKLER
67-FİLYOS	67-GELİK	67-KARAMAN	67-MUSLU	67-SALTUKOVA
68-SARATLI	70-AKÇAŞEHİR	73-KASRIK	77-KADIKÖY	77-KAYTAZDERE

CHP'NİN YANLIŞ ADAY GÖSTERİP KAZANDIĞI 31 BELDE BELEDİYESİ

02-YAYLAKONAK	03-KARAADİLLİ	03-YEŞİLÇİFTLİK	14-GÖKÇESU	17-GÜMÜŞÇAY
17-KEPEZ	17-UMURBEY	22-YENİMUHACİR	24-ALTINBAŞAK	24-ÇAĞLAYAN
24-MOLLAKÖY	39-AHMETBEY	39-ALPULLU	39-EVRENSEKİZ	39-KAVAKLI
39-KAYNARCA	51-BAHÇELİ	51-KEMERHİSAR	60-GÖLGELİ	60-KINIK
60-YAZICIK	62-AKPAZAR	63-KIZILCASÖĞÜT	63-PINARBAŞI	66-BAHADIN
67-BAKACAKKADI	68-TAŞPINAR	73-KARALAR	77-KORU	77-SUBAŞI
77-TAŞKÖPRÜ				

CHP'NİN DOĞRU ADAY GÖSTERİP KAZANAMADIĞI 56 BELDE BELEDİYESİ

02-KESMETEPE	03-AKHARIM	03-AKÖREN	03-BEYYAZI	03-DÖĞER
03-FETHİBEY	03-GAZLIGÖL	03-GEBECELER	03-GÜNEY	03-KARAMIKKARACAÖREN
03-KAYIHAN	03-KOCATEPE	03-KÜÇÜKHÜYÜK	03-SÜLÜN	03-TAŞOLUK
03-YAYLABAĞI	13-YOLALAN	14-TAŞKESTİ	17-KARABIĞA	19-DÜVENCİ
24-ÇADIRKAYA	24-KARGIN	28-ÇAVUŞLU	29-ÖBEKTAŞ	29-ÖZKÜRTÜN
32-HÜYÜKLÜ	43-AKDAĞ	43-ESKİGEDİZ	43-GÖKLER	43-GÜNEY
43-KUŞU	43-NAŞA	43-TEPECİK	49-KIZILAĞAÇ	49-KONUKBEKLER
49-UZGÖRÜR	50-GÖRE	51-DİVARLI	56-ATABAĞI	60-GÜRÇEŞME
66-KARAYAKUP	67-GÜLÜÇ	67-KANDİLLİ	67-ORMANLI	67-PERŞEMBE
68-HELVADERE	70-KAZANCI	72-İKİKÖPRÜ	72-KAYAPINAR	73-BAŞVERİMLİ
73-GÖRÜMLÜ	73-SIRTKÖY	76-HALFELİ	76-MELEKLİ	80-BÖCEKLİ
80-TÜRKMEN				

CHP'NİN YANLIŞ ADAY GÖSTERİP KAZANAMADIĞI 103 BELDE BELEDİYESİ

02-HARMANLI	02-PINARBAŞI	03-AHMETPAŞA	03-ÇAYIRBAĞ	03-ÇIKRIK
03-DAVULGA	03-DEREÇİNE	03-ERKMEN	03-IŞIKLAR	03-ÖZBURUN
03-SÜLÜMENLİ	04-DEDELİ	05-ZİYARET	11-DODURGA	13-GÜNKIRI
14-KARACASU	15-KIZILKAYA	15-YUSUFÇA	17-EVREŞE	17-GEYİKLİ
17-TERZİALAN	22-BEĞENDİK	22-ESETÇE	22-KIRCASALIH	22-SUBAŞI
23-BÜKARDI	28-DUROĞLU	30-BÜYÜKÇİFTLİK	30-ESENDERE	32-ÇİÇEKPINAR
32-SAV	32-SENİR	39-BÜYÜKMANDIRA	39-ÇAKILLI	39-İĞNEADA
39-İNECE	39-KARAHALİL	40-KÖSELİ	40-KURANCILI	40-ÖZBAĞ
43-BALIKÖY	43-ÇİTGÖL	43-ÇUKURCA	43-DEMİRCİ	43-KURUÇAY
43-SEYİTÖMER	43-TUNÇBİLEK	49-KIRKÖY	49-RÜSTEMGEDİK	49-SARIPINAR
50-NAR	50-ORTAHİSAR	50-ÖZKONAK	50-SULUSARAY	51-AKTAŞ
51-EDİKLİ	51-GÜMÜŞLER	51-KİLEDERE	51-KONAKLI	51-ORHANLI
51-YEŞİLGÖLCÜK	56-KAYABAĞLAR	58-ÇEPNİ	58-SIZIR	60-ÇAMLİBEL
60-GÖKÇELİ	60-GÜRYILDIZ	60-YOLKONAK	63-TATAR	66-ÇİĞDEMLİ
66-UZUNLU	66-YAMAÇLI	67-BEYCUMA	67-ÇATALAĞZI	67-ÇAYDEĞİRMENİ
67-ELVANPAZARCIK	67-GÜMELİ	67-KARAPINAR	67-NEBİOĞLU	68-BAĞLIKAYA
68-DEMİRCİ	68-EŞMEKAYA	68-GÜLPINAR	68-YEŞİLTEPE	70-GÖKTEPE
70-GÜNEYYURT	70-SUDURAĞI	71-HACILAR	72-BALPINAR	72-BEKİRHAN
73-BALVEREN	73-FINDIK	73-UZUNGEÇİT	74-ABDİPAŞA	74-HASANKADI
74-KOZCAĞIZ	75-KÖPRÜLÜ	77-ESENKÖY	77-TAVŞANLI	77-TEŞVİKİYE
80-YARBAŞI	81-BEYKÖY	81-BOĞAZIÇI		

CHP'NİN BELEDİYE BAŞKAN ADAYI GÖSTERMEDİĞİ BELDELER

02-ÇAKIRHÜYÜK	02-SUVARLI	02-BALKAR	02-BELÖREN	02-AKINCILAR
02-BÖLÜKYAYLA	02-İNLİCE	03-DEĞİRMENAYVALI	03-NURİBEY	03-SALAR
03-SUSUZ	03-DİŞLİ	03-PAZARAĞAÇ	03-KOCAÖZ	03-HAYDARLI
03-TATARLI	03-GÖMÜ	03-SEYDİLER	03-DÜZAĞAÇ	03-KILIÇARSLAN
03-KIRKA	03-SERBAN	03-TINAZTEPE	04-TAHİR	04-YAYLADÜZÜ
04-YÜCEKAPI	11-VEZİRHAN	12-ILICALAR	12-SANCAK	12-ARAKONAK
13-AYDINLAR	13-OVAKIŞLA	13-GÖLBAŞI	13-KAVAKBAŞI	15-KOCAALİLER
15-SÖĞÜT	17-KALKIM	18-ÇARDAKLI	18-SAÇAK	18-DODURGA
18-KALFAT	18-YAYLAKENT	23-ERİMLİ	23-ÜÇÖÇAK	23-AKÇAKİRAZ
23-MOLLAKENDİ	23-YAZIKONAK	23-YURTBAŞI	23-SARICAN	23-BEYHAN
24-MERCAN	28-AYDINDERE	28-KOVANLIK	28-YAVUZKEMAL	28-ÖREN
28-ÜÇTEPE	29-ARZULARKABAKÖY	29-DEREDOLU	29-GÜMÜŞGÖZE	29-SÖĞÜTLÜ
29-ÜNLÜPINAR	29-YEŞİLBÜK	30-DURANKAYA	32-SARIİDRİS	32-GÜNEYKENT
32-KULEÖNÜ	32-ÇARIKSARAYLAR	32-BÜYÜKKABACA	36-DAĞPINAR	43-YENİKENT
49-ELMAKAYA	49-ERENTEPE	49-YONCALI	49-DÜZKIŞLA	49-ALTINOVA
49-KARAAĞAÇLI	49-SERİNOVA	49-SUNGU	49-YAYGIN	49-YEŞİLOVA
50-KARAPINAR	50-TATLARIN	50-ÇALIŞ	50-KALABA	50-ÇAT
50-GÖREME	50-KAVAK	50-KAYMAKLI	50-UÇHİSAR	51-KARAKAPI
51-KEÇİKALESİ	51-ÇUKURKUYU	51-DEĞİRMENLİ	51-HACIABDULLAH	51-KARAATLI
51-SAZLICA	51-YILDIZTEPE	53-TUNCA	53-BÜYÜKKÖY	53-MADENLİ
53-KENDİRLİ	53-MURADİYE	53-SALARHA	56-VEYSELKARANI	56-BEĞENDİK
60-ÇEVRELİ	60-HATIPLİ	60-GÖKAL	60-KARAYAKA	60-TANOBA
60-SERENLİ	60-ÜZÜMÖREN	60-BAYDARLI	60-BEREKETLİ	60-BOZÇALI
60-CİMİTEKKE	60-DEMİRCİLİ	60-HASANŞEYH	60-ÇAT	60-EMİRSEYİT
60-ŞENYURT	63-YELEĞEN	66-BELEKÇAHAN	66-OLUKÖZÜ	66-UMUTLU
66-BAYDİĞİN	66-OVAKENT	66-SIRÇALI	66-YENİPAZAR	66-KONUKLAR
66-ÖZÜKAVAK	66-HALIKÖY	66-DEDEFKILI	66-OZAN	66-ARAPLI
66-DOĞANKENT	66-EYMİR	66-GÜLŞEHİRİ	66-YENİYER	68-SAĞLIK
68-TOPAKKAYA	68-YENİKENT	68-YEŞİLOVA	68-IHLARA	68-SELİME
69-ARPALI	69-GÖKÇEDERE	71-ÇERİKLİ	72-YÜCEBAĞ	73-GÖKÇEBAĞ
73-ÇALIŞKAN	73-KUMÇATI	73-HİLAL	73-ŞENOBA	74-KUMLUCA
76-HOŞHABER	78-YORTAN	80-ATALAN	80-ELLEK	80-CEVDETİYE
80-MEHMETLİ	58-CEMEL	58-GÜRÇAYIR	58-YILDIZ	58-GÜNEYKAYA

Şekil: CHP'nin Başkan Adayı Göstermediği 165 Beldenin İsimleri